Motorräder Dortmund 2023

2023-03-02 19:54 (Kommentare: 1)

Vom 2. - 5. März 2023 ist wieder die "Motorräder Dortmund". Es sind zwar nur vier Hallen, was scheinbar den Trend weg vom Motorrad zum Fahrrad hin widerspiegelt, aber der harte Kern bleibt halt dem Motorrad treu. Und so hieß es mal wieder: Motorradluft schnuppern. Oder - wie es auf einem T-Shirt stand: Sch* auf Pferde, echte Prinzen kommen mit dem Motorrad!

Dieses Mal war es soweit: die "Motorräder Dortmund 2023". Hatte mich das letzte Mal Corona noch am Besuch der Motorradmesse in Köln gehindert, so konnte mich dieses Mal Corona nicht aufhalten (bzw. hätte können): alle Regeln sind mehr oder weniger gefallen, dieses Mal hätte ich sogar legal mit Corona und ohne Maske die Messe besuchen dürfen. Schniefend, hustend und keuchend hätte ich mich durch die Menschenmenge schlängelnd allen erzählen können ich sei mit der Grippe infiziert. Schon komisch wie Dinge sich entwickeln können.

Egal ob es um Marken geht (Kawasaki, Suzuki, Yamaha, Honda... (BMW glänzte mal wieder mit Abwesenheit)), um Motorradklassen (Chopper, Sportler, Tourer, Supersportler, Roller, Oldies, Streetfighter, ...), Antriebstechnik (Verbrenner oder elektrisch), 2, 3 oder 4 Räder, Fahrtstil (Race, Tour, Trial, Cruisen, ...), Zubehör oder Lifestyle (z. B. Tattoos), Gruppen, gemeinsame Ausfahrten, Trainings, Versicherungen, Tuning, Sicherheit, Bekleidung, Reisen und geführte Touren, verschiedene Regionen (Deutschland, Österreich, Italien, Frankreich, Alpen, Anden, Patagonien, Peru, Schottland, Sardinien, Norwegen, Slowenien, Kroatien, ...) alles war vertreten. Und das in nur vier Hallen.

Es waren sogar Stände von Firmen dabei, die so überhaupt nichts mit Motorrädern zu tun haben, wie z. B. Harley Davidson.

Halle 3 (https://www.zweiradmessen.de/wp-content/uploads/2023/02/MoDo-Halle-3-2023-1.pdf)
Halle 4 (https://www.zweiradmessen.de/wp-content/uploads/2023/02/MoDo-Halle-4-2023-1.pdf)
Halle 5 (https://www.zweiradmessen.de/wp-content/uploads/2023/02/MoDo-Halle-5-2023_2.pdf)
Halle 6 (https://www.zweiradmessen.de/wp-content/uploads/2023/02/MoDo-Halle-6-2023-1.pdf)

Gedanken zur Messe

Meine Anfahrt

Wer mit dem Motorrad zur Messe fährt, kann Geld sparen, denn dann ist das Parken umsonst. Macht 7,-

Euro Ersparnis gegenüber den Gebühren für den PKW. Jedoch ist es morgens, als ich von zu Hause aus los fahre -3 Grad und auch bei der Rückfahrt ist es in heller Sonne kaum wärmer als +5 Grad, Höhepunkt auf der Autobahn: +8 Grad.
Zweitens mag es ja kostenlos sein (und auch direkt vor dem Eingang), was aber, wenn man seine Maschine dort abgestellt hat und dann irgendwann rundherum zugeparkt ist? Spielt man dann Domino um seine Maschine heraus zu bekommen? Ne, dann doch lieber mit dem PKW.

Mein Favorit

Die Neuauflage des Messerschmitt Kabinenrollers. Sogar elektrisch oder als Cabrio. Da komme ich glatt ins Grübeln ...

Meine Beute

Eine Menge Informationen, Ideen und Prospekte für Touren und Aktionen. Geplant ist ein Fahrsicherheitstraining und ein Wochenende im Teutoburger Wald sowie ein weiteres im Elsass. Außerdem mal sehen, was im Biker Atlas 2023 (mit 210 Touren für 2 Euro Messepreis ein Schnäppchen (ggü. sonst 12,95)) noch alles so drin ist.

Bilder des Tages

-

_ Einer der ersten am frühen Morgen

-

_ Das Messegelände in Blickrichtung

-

_ Auf dem Weg zur Messe auch kein Andrang am Bahnsteig

-

_

-

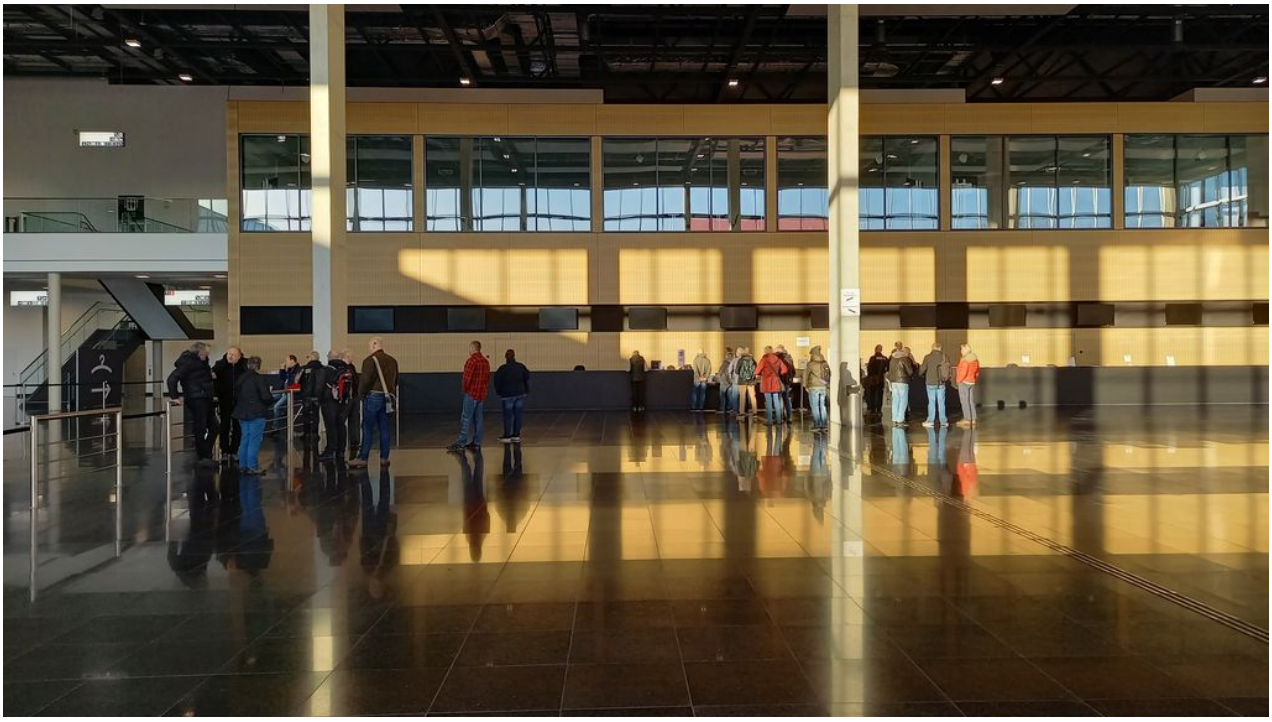

_ 8:40 Uhr: in die geheizte Vorhalle, immer noch wenig los

-

_

-

_ Die Gunst der frühen Stunde: Leere, Platz

-

_ Viieeeel Platz

-

_ Mein Favorit des Tages: Messerschmitt neue Kabinenroller

-

_ Auf der Motorradmesse hat nicht alles zangsweise mit Motorrädern zu tun

-

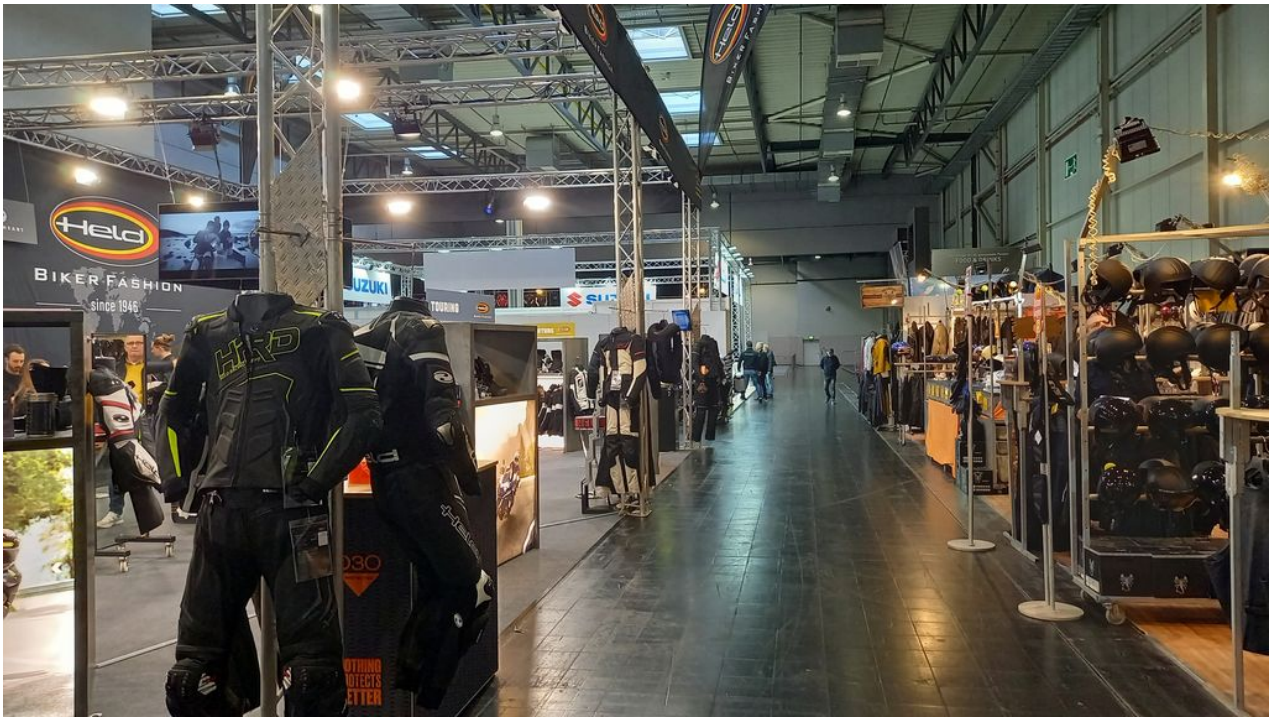

_ Sehr viel Platz!

-

_ Und wer putzt nach der Fahrt?

-

_ Der Einstieg zum Fahren muss nicht immer hoch sein, nicht nur preislich nicht

-

_ Eine SV650 (war meine zweite Maschine)

-

_

-

_ neue Maschinen - wohin das Auge auch sieht

-

ADAC
ADAC
ADAC
ADAC
ADAC
ADAC
ADAC
ADAC
ADAC

MONSTER
ENERGY
CIRCUS TRIAL TOUR
MONSTER
ENERGY
SHOW TIME
MONSTER
ENERGY
CIRCUS TRIAL TOUR
MONSTER
ENERGY
FOLLOW US

MOTORRÄDER
DORTMUND
Show-Time!
10.00 Uhr MOTORRAD Präsentation BühneHalle 3
10.30 Uhr Globe of Speed Innenhof
11.00 Uhr Sportbühne BühneHalle 3
11.30 Uhr MONSTER Trial Show ArenaHalle 3
12.00 Uhr MOTORRAD Präsentation BühneHalle 3
12.30 Uhr Globe of Speed Innenhof
13.00 Uhr Sportbühne BühneHalle 3
13.30 Uhr MONSTER Trial Show ArenaHalle 3
14.00 Uhr MOTORRAD Präsentation BühneHalle 3
14.30 Uhr Globe of Speed Innenhof
15.00 Uhr Sportbühne BühneHalle 3
15.30 Uhr MONSTER Trial Show ArenaHalle 3
16.00 Uhr MOTORRAD Präsentation BühneHalle 3
16.30 Uhr Globe of Speed Innenhof
Ganztägig Reise Bühne Halle 5
Motorräder Dortmund
motorraederdortmund
www.zweiradmessen.de

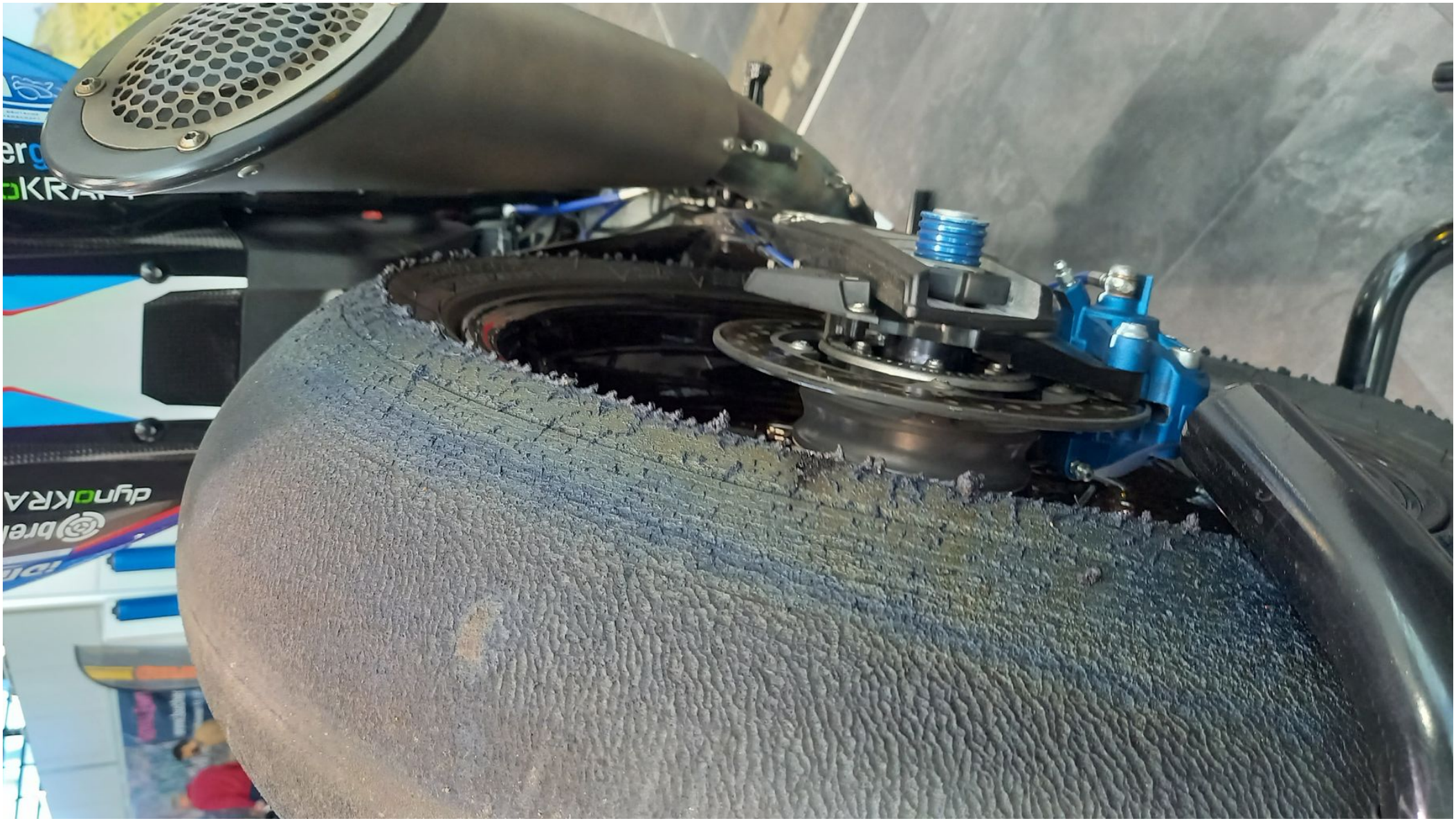

Rennstrecken-Reifen ...

-

... ordentlich gefahren
-

LANGENSCHEIDT
PARTS & EQUIPMENT
MOTORRAD-SCOOTER-
RIDEVISION
Saving Riders' Lives
Totwinkelassistent und Abstandswarnung
Ride Vision schützt Ihr Leben!
Wertvolle Features z.B.: Dashcam, 3h Videoaufzeichnung &
Fahrdatenanalyse: Streckenverlauf, Schräglagenanzeige u.v.m.
360° Überwachung rund um das Fahrzeug
Automatische Aufzeichnung: Dashcam und Actioncam
Speziell für Motorräder, Roller und ATV's entwickelt
RIDEVISION
Totwinkelassistent und Abstandswarner
Totwinkelalarm
Kollisionswarnung
Ride Vision schützt Sie vor Bedrohungen im Straßenverkehr!
RIDEVISION
www.ride-vision.de
RIDEVISION
Kollisionswarner & Totwinkel-Assistent
Nur heute:
€ 100,- Messe-Rabatt
Beim Bundle-Kauf von Ride Vision + LED Spiegel
Exklusiv-Vertrieb
LANGENSCHEIDT
PARTS & EQUIPMENT

Willkommen dahoam!
Der Bayerische Wald
Nationalpark FerienLand
Offizieller Partner
GS Motorrad Magazin
BAYERWALD
www.bayerwald-motorradhotels.de
MOTORRADHOTELS
Bayerischer Wald
OBERPFALZ
TSCHECHIEN
NIEDERBAYERN
PASSAU
Donau
ÖSTERREICH
RAUS AUS DEM ALLTAG -
REIN INS KURVENVERGNÜGEN
„Wo nicht nur Du, sondern auch
dein Motorrad sich wohlfühlen wird."
LINDENHOF
Neuhof
www.bayerwald-motorradhotels.de
alle Hotels mit Wellnessbereichen
geführte Motorradtouren
Attraktive Biker-Pauschalangebote
kostenlose Tourenkarte
GPX
Tourenvorschläge inkl. GPX Dateien

HONDA

Highlights CBR500R

- Upside-Down Telegabel
- Assist-/Slipper-Kupplung
- LCD-Display mit Ganganzeige und Schaltindikator
- A2 Führerschein-kompatibel

Weitere Informationen unter honda.de

SCAN ME

Technische Daten

Motor:	Flüssigkeitsgekühlter Zweizylinder-Viertakt-Reihenmotor
Hubraum:	471 cm^3
Max. Leistung:	35 kW (48 PS) / 8.600 min^{-1} (95/1/EC)
Max. Drehmoment:	43 Nm / 6.500 min^{-1} (95/1/EC)
Bremsen:	ABS
Sitzhöhe:	785 mm
Tankinhalt:	17,1 Liter
Gewicht vollgetankt:	192 kg
Kraftstoffverbrauch:	3,5 l/100 km
CO_2-Emission:	80 g/km
Abgasverhalten:	Euro-5-Norm

Unser Angebot

Fahrzeugpreis (ab Werk)	7.090,00 €
Fahrzeugpreis (inkl. Überführung)	**7.580,00 €**

Leasingbeispiel

UVP inkl. Überführung	7.580,00 €
Laufzeit (Monate)	36
Laufleistung pro Jahr in km	6.000
Sonderzahlung	754,26 €

95,00 €*

monatliche Rate

* Ein unverbindliches Leasingangebot der Honda Bank GmbH, Hanauer Landstraße 222-226, 60314 Frankfurt am Main, auf Basis der unverbindlichen Preisempfehlung von Honda Deutschland. Angebot gültig für Privatkunden bis auf Widerruf, bei entsprechender Bonität bei allen teilnehmenden Händlern. Abb. enthält evtl. zusätzlich aufpreispflichtiges Zubehör, das nicht zum Umfang des Angebots gehört.

-

-

_ wie süß!
-

_ und ja: die kann echt fahren!

-

_

-

Harley-Davidson

Ninja
Kawasaki

Kawasaki
ARROW

-

_ Halle 5, mein Liebling: Tourismusinfos, Touren, Hotels, Spa, genießen, ...

-

MOTO - BIKERS - SPECIAL
PFALZ
Nordvogesen und Mosel
HARZ
Eichsfeld · Kyffhäuser
FLORIAN
BIKER TOURING MAP
TOURENKARTE
GROSSGLOCKNER
SALZBURGER LAND
Hotel Chapeau Noir
Motorradtouren
Slowenien
Aktionskalender
2023
THÜRINGEN
HOTEL RENNSTEIG
Landgasthaus
Zur
Quelle
DAS ROYAL

HARZ
Eichsfeld • Kyffhäuser
HOTEL SAUERBREY
HOTEL S LINDEN
PFALZ
Nordvogesen und Mosel
WALDHOTEL EISENBERG
Zum Ross
Motorradtouren
Slowenien
Weinhaus Eberitzsch
FLORIAN
BIKER TOURING MAP
TOURENKARTE
LAUDERSBACH'S
Motor Bike Hotels
PARTNER-HAUS
FINETA
MOTORRADTOURENKARTE
OBERMÜLLER
TOURENKARTE
GROSSGLOCKNER
ÖTZTAL • TIROL
TIMMELSJOCH
La Neyrette
Weber
im Bayerischen Wald
GENUSSBIKEN
DURCH DIE
ALPEN
Neuhof
Zwölnitzer
DAS ROYAL
Karrenberg

-
Motorcycle Tours and Rentals in Peru and more...
PERUMOTORS
RIDE WITH EXPERIENCE
Official Partner of BMW Motorrad
Machu Picchu
Patagonia
Nasca Lines
Death Road
Uyuni Salt Flats
Amazon Jungle
Lake Titicaca
Atacama D
Peru
Chile
Trans Andes
PeruMotors
Machu Picchu Express
BMW Motorrad International Tourguide Academy
CERTIFIED TOURGUIDE
Patagonia Experience
WWW.PERUMOTORS.COM
-
Das Bikerhotel im Sauerland
Landgasthof Gruß
Am Hängeberg 1 59929 Brilon
www.landgasthof-gruss.de
Kilometer fresser
SACHS BIKES
Welcome to the machine.
-

Red Knights
Elisabeth Grümer Hospiz-Stiftung
Wir helfen Kindern
GoldWing

BIKER UNION
DRAADLOOS OPLADEN
AUTOMATISCH OPENEN EN SLUITEN

GEMEINSAM FÜR FREIE WEGE
BVDM
frei
Bundesverband der Motorradfahrer e.V.
COOL IST, WER SEINE MASCHINE IN JEDER SITUATION IM GRIFF HAT.
› Touren › Ausfahrten › Motorradtrainings
www.bvdm.de › Telefon: 0 22 1 . 42 07 38 90
BEI ALLEM KOMMT DER NIE ZU KUR
› Touren
› Ausfahrten
› Motorradtrainings

_ Krappelgruppe?

-

_

-

FOXX.COM
RACEFOXX
RACEFOXX
BENZIN-KANISTER
WIPPE

MOTORCYCLE PARKING ONLY
OPEN
6EXL452
GARAGE
REBELS OF STEEL
GREAT MEN

_ auch anwesend: Verkehrswacht und "Rennleitung 110"

-

_ Zubehör, Werkzeug, Verbrauchsmaterial, Schrauben, Lacke, Farben, ...

-

_ Let's try Trial ...

-

_

-

schraeglager
-training.de
DUCATI
CORSE

Team
schraeglagen
-training.de
Team
aeglagen
-training.de

Hotel Landgasthof Frankenstern
Nature et Grand Air
Motorradtouren Slowenien
Herzlich Willkommen im wildromantischen Kirnitzschtal
HARZ
TOURENKARTE GROSSGLOCKNER
Motorrad-Tourenkarte Rhön
OBERMÜLLER
GENUSSBIKEN DURCH DIE ALPEN
DAS ROYAL
Aktionskalender 2023
THÜRINGEN

EXKLUSIVE
LESERREISEN 2023
Britische Motorradkultur
10 Tage / 9 Nächte
26. Mai bis 4. Juni 2023
Vom Harz nach Berlin
8 Tage / 7 Nächte
3. bis 10. Juni 2023
mit BMW-Werksbesuch
Fjordnorwegen
9 Tage / 8 Nächte
14. bis 22. August 2023
Schwedische Motorradgeschichte
8 Tage / 7 Nächte
3. bis 10. September 2023
Syburger Motorrad-reisen
Wir bringen euch auf Touren!
www.Syburger-Motorradreisen.de

-

-

_ Zubehör, Zubehör, Zubehör ... und noch mehr Zubehör
-

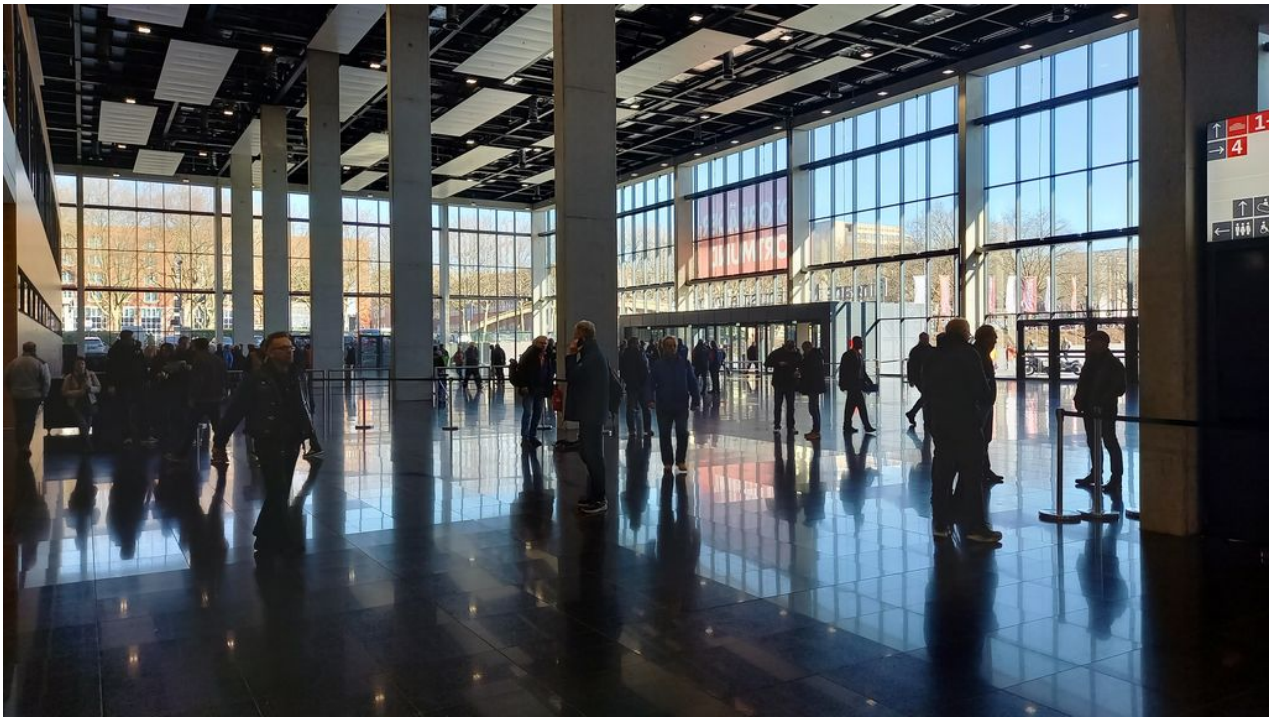

_ Ich gehe ... und es füllt sich langsam

-

  _

-

[nach oben](#)

Kommentare

Kommentar von Tim Simon | 2023-03-03

„Es waren sogar Stände von Firmen dabei, die so überhaupt nichts mit Motorrädern zu tun haben, wie z. B. Harley Davidson.“

Sehr schöne Impressionen mein lieber Jörg
Der Kabinenroller sieht wirklich spannend aus. Die Jungs bleiben sich Gottseidank treu.

Einen Kommentar schreiben