Archiv (Vorschau mit Bild)

2023-10-09 17:00

Gewinnmaximierung

Online einkaufen kann eine schöne Erfahrung sein. Z. B. regelmäßig bei Amazon. Schlecht, wenn man was neues ausprobiert und mit Anlauf auf der Nase landet. Und da wundert sich der (nationale) Handel manchmal? Kann ich nicht verstehen!

Weiterlesen … Gewinnmaximierung

2023-10-07 11:00

To be, or not to be, that is the question

Ja, der alte Shakespeare. Der hatte es ja auch noch einfach. Würde er in der heutigen Zeit leben, wäre seine Frage wohl eher "selbst wechseln oder wechseln lassen" gewesen ...

Weiterlesen … To be, or not to be, that is the question

2023-10-04 21:05

Im Flur tanken für 15 Cent

Nicht alles das, was für mich passt, passt auch für andere, das ist mir klar. Aber wer würde nicht gerne für 15 Cent im Flur sein Fahrzeug volltanken?

Weiterlesen … Im Flur tanken für 15 Cent

2023-09-28 20:00

Venedig

Knapp eine Woche Urlaub in Kombination mit einem längst überfälligen Besuch: 5 Tage zu u. a. "Neu-Venedig" und zurück.

Weiterlesen … Venedig

2023-09-19 15:00

Whats up?

Als letztens ein Kollege zu einem Essen einladen wollte, bemerkte er mir gegenüber wie aufwendig es sei, mich zu kontaktieren. Denn immerhin habe ich - im Gegensatz zu allen anderen - kein WhatsApp.
Hier nun eine Auflistung aller Gründe, warum ich es nicht habe:

- in Deutschland / EU ist die Nutzung von WhatsApp eigentlich so gut wie immer illegal.

Alle Gründe Ende.

Weiterlesen … Whats up?

2023-09-18 23:00

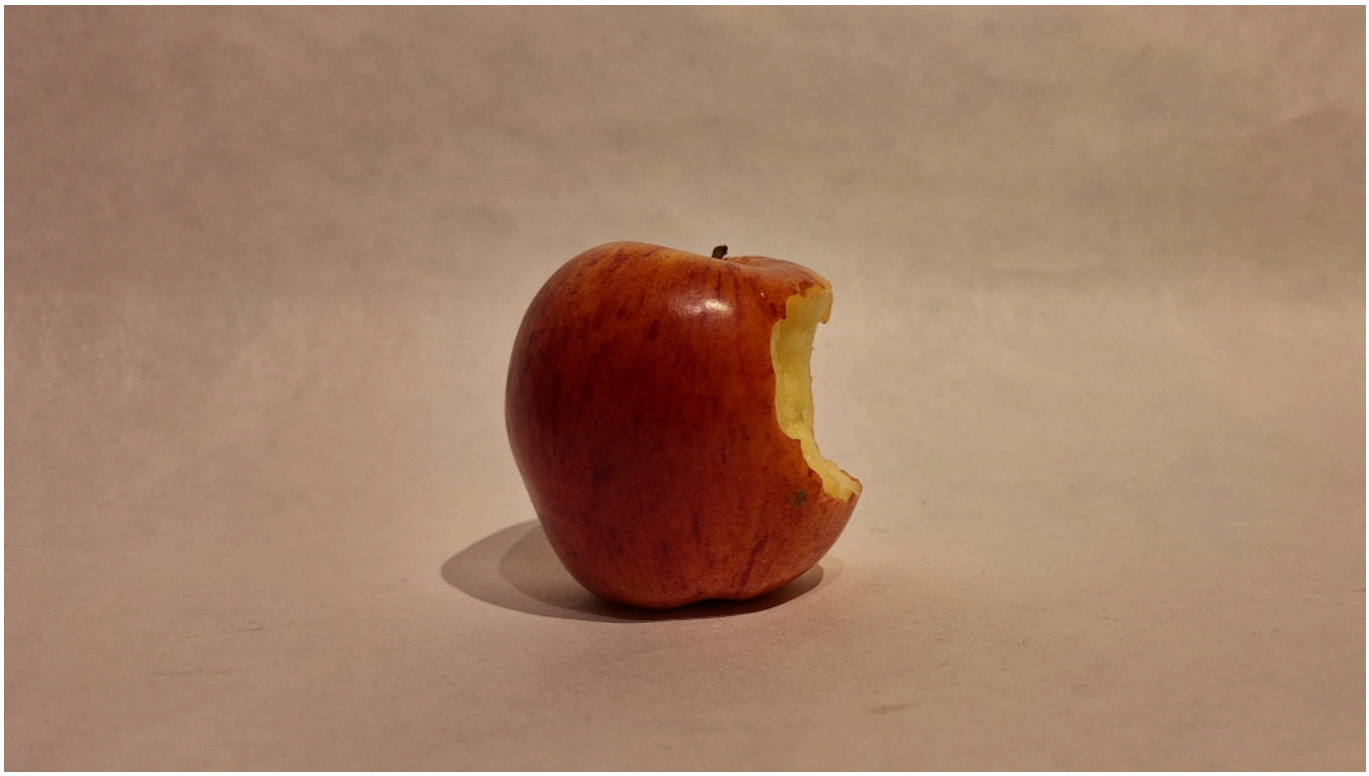

Das neue iPhone 15 Pro Max

Das neue iPhone 15 Pro Max ist rausgekommen. Und als ich das gesehen habe, dachte ich mir: das muss ich haben! Und zwar sofort!

Weiterlesen … Das neue iPhone 15 Pro Max

2023-09-16 08:00

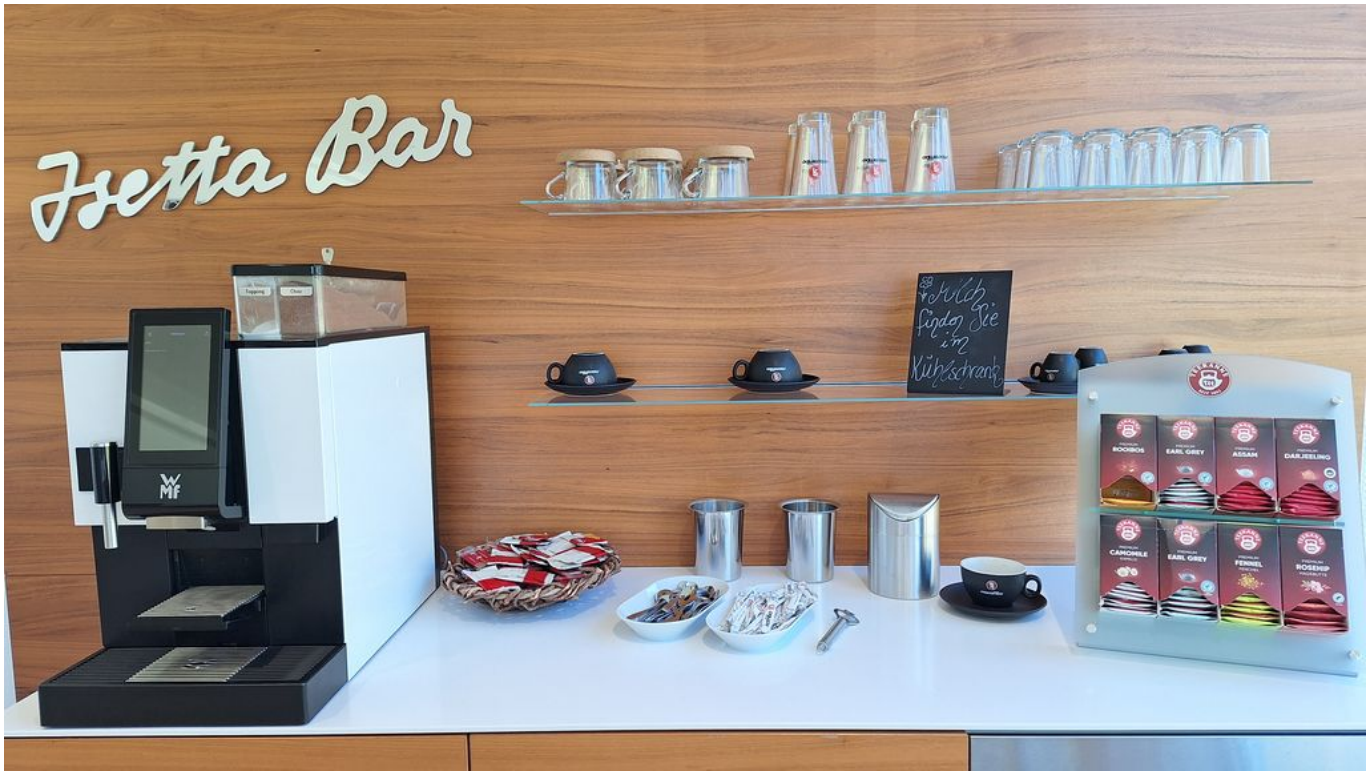

Cafébar wunderbar

Es war wieder an der Zeit. 6.865 km hatte der Pantoffel schon gehalten. Die Mitte war noch gut, aber die Ränder ...

Weiterlesen … Cafébar wunderbar

2023-09-15 23:59

Es wurde Licht

Beinahe hätte ich einen Termin verpasst: Schloss Dyck im September mit seinen Lichtfestspielen. Aber - glücklicher Weise - habe ich gerade noch das letzte Wochenende erwischt.

Weiterlesen … Es wurde Licht

Eine Übersicht über alle Einträge gibt es im Archiv in Listenform oder als Vorschau mit Bild.